



RE PUBLIKA HRVATSKA

Općinski sud u Rijeci  
ZEMLJIŠNOKNJIŽNI ODJEL MALI LOŠINJ  
Stanje na dan: 17.01.2019. 00:01

Verificirani ZK uložak

Katastarska općina: 302325, CRES

Broj ZK uložka: 8006

Broj zadnjeg dnevnika: Z-49753/2018  
Aktivne plombe:

## IZVADAK IZ ZEMLJIŠNE KNJIGE

A  
Posjedovnica  
PRVI ODJELJAK

Rbr.	Broj zemljišta (kat. čestice)	Oznaka zemljišta	Površina			Primjedba
			jutro	čliv	m2	
1.	7868/1	PUT			12636	
		UKUPNO:			12636	

B  
Vlastovnica

Rbr.	Sadržaj upisa	Primjedba
4. Suvlasnički dio: 29/13434	RUSTEMOVIĆ NADAN, OIB: 78032958217, ZAGREB, BENEŠIĆEVA 11	
5. Suvlasnički dio: 15/13434	MIKLIĆ DINA, OIB: 05394655207, ZAGREB, JURJA ŽERJAVIĆA 10	
6. Suvlasnički dio: 19/13434	GRAD CRES, OIB: 88617357699	
8. Suvlasnički dio: 13333/13434	BENE PUBBLICO	
10. Suvlasnički dio: 38/13434	BORIĆ MARIO, OIB: 16452408155, GRABAR 85, 51557 CRES	

C  
Teretovnica

Rbr.	Sadržaj upisa	Iznos	Primjedba
	Tereta nema!		

Potvrđuje se da ovaj izvadak odgovara stanju zemljišne knjige na datum 17.01.2019.



REPUBLIKA HRVATSKA  
DRŽAVNA GEODETSKA UPRAVA  
PODRUČNI URED ZA KATASTAR RIJEKA  
ISPOSTAVA CRES

NESLUŽBENA KOPIJA

Stanje na dan: 17.01.2019. 00:01

PRIJEPIS POSJEDOVNOG LISTA

Katastarska općina: CRES-GRAD (Mbr. 302333)

Posjedovni list: 1189

Udio	Prezime i ime odnosno tvrtka ili naziv, prebivalište odnosno sjedište upisane osobe	OIB
1/1	OPĆINA CRES-LOŠINJ, ULICA CRESKOG STATUTA 15, CRES	

Podaci o katastarskim česticama

Zgr	Dio	Broj katastarske čestice	Adresa katastarske čestice/Način uporabe katastarske čestice/Način uporabe zgrade, naziv zgrade, kućni broj zgrade	Površina/m2	Broj D.L.	Posebni pravni režimi	Primjedba
		5	STARA GAVZA	1241	1		
			MASLINIK	1241			
		7	STARA GAVZA	1115	1		
			MASLINIK	1115			
		12	STARA GAVZA	557	1		
			MASLINIK	557			
		16	STARA GAVZA	784	1		
			MASLINIK	784			
		18	STARA GAVZA	835	1		
			MASLINIK	835			
		21	STARA GAVZA	303	1		
			MASLINIK	303			
		22	STARA GAVZA	212	1		
			MASLINIK	212			
		23	STARA GAVZA	1537	1		
			PAŠNJAK	1537			
		33	STARA GAVZA	371	1		
			PAŠNJAK	371			
		34	STARA GAVZA	1305	1		
			PAŠNJAK	1305			
		35	STARA GAVZA	1855	1		
			MASLINIK	1855			
		36	STARA GAVZA	885	1		
			MASLINIK	885			
		37	STARA GAVZA	564	1		
			PAŠNJAK	564			

Zgr	Dio	Broj katastarske čestice	Adresa katastarske čestice/Način uporabe katastarske čestice/Način uporabe zgrade, naziv zgrade, kućni broj zgrade	Površina/m <sup>2</sup>	Broj D.L.	Posebni pravni režimi	Primjedba
		3873/2	PINJA	11	15		
			MASLINIK	11			
		3879	PINJA	138	15		
			MASLINIK	138			
		3880	PINJA	58	15		
			MASLINIK	58			
		3886	GRABAR	871	16		
			MASLINIK	871			
		3887	GRABAR	918	16		
			MASLINIK	918			
		3889	GRABAR	654	16		
			MASLINIK	654			
		3890	RAJ	731	15		
			MASLINIK	731			
		3899/1	GRABAR	557	16		
			MASLINIK	557			
		3899/2	GRABAR	92	16		
			MASLINIK	92			
		3916	PINJA	250	15		
			MASLINIK	250			
		3945/2	BRAJDI	75	14		
			TRAFOSTANICA, BRAJDI	13			
			NEPLODNO	38			
			VOĆNJAK	24			
		3953	JDRRANSKA O.	287	14		
			SPREMIŠTE, JDRRANSKA O.	21			
			ORANICA	266			
		3964/1	JADRANSKA O.	128	14		
			PROLAZ	69			
			mul	59			
		3978	GRABAR	2515	17		
			ŠUMA	2515			
		4035	GRABAR	170	14		
			PAŠNJAK	170			
		4046/46	BRAJDICE	434	14		
			GRADILIŠTE	434			
		4084	GRABAR 52	331	16		
			KUĆA, GRABAR 52	75			
			DVORIŠTE	256			
		4094	GRABAR 52	1510	16		
			MASLINIK	1510			
		4099	GRABAR	1353	16		
			MASLINIK	1353			
		4118/1	PINJA	499	16		
			MASLINIK	499			

## KOPIJA KATASTARSKOG PLANA

PRIJEDLOG PARCELACIJE

MJERILO 1:1000

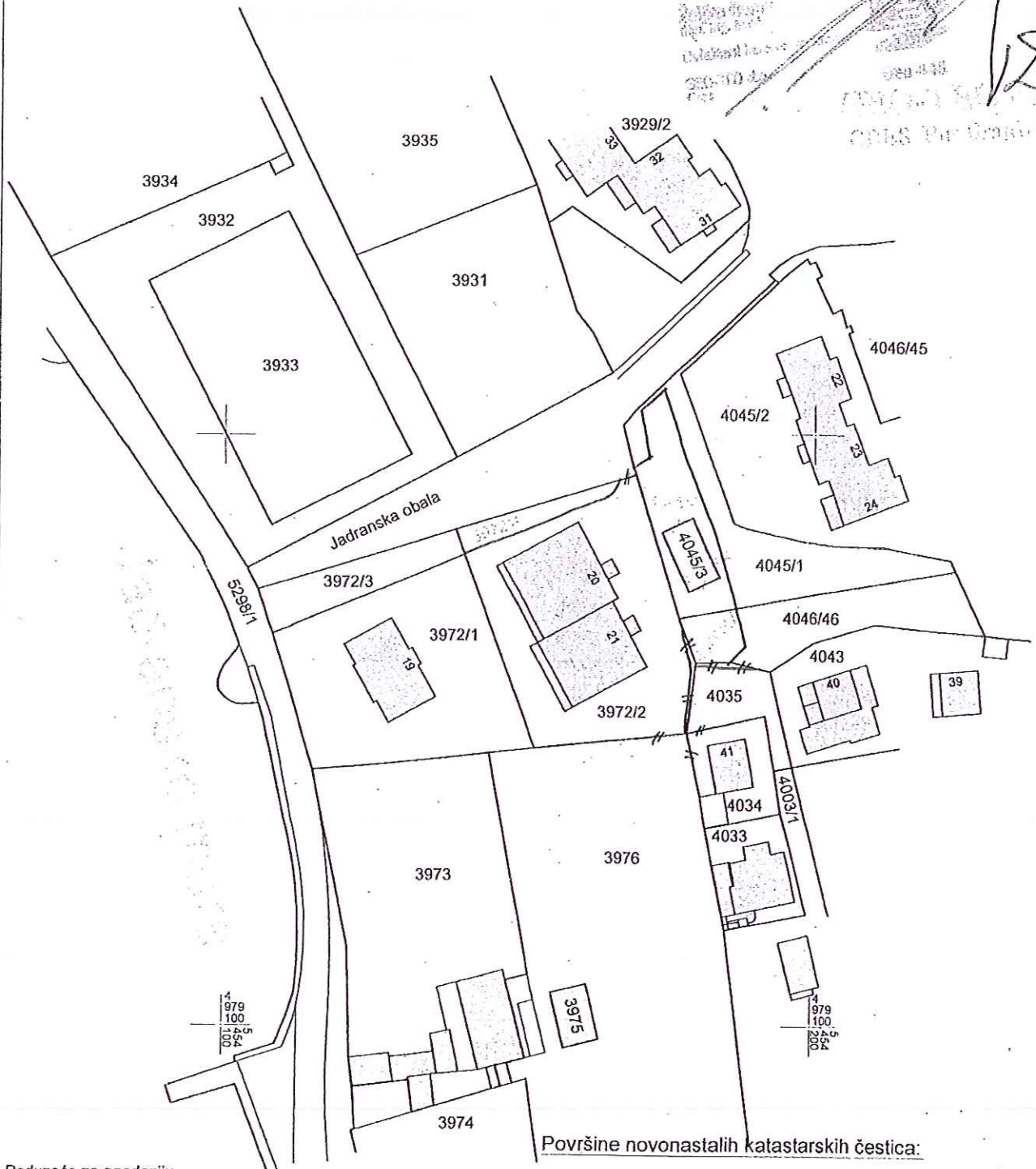
4  
979  
300  
02 52 524  
979  
300  
02 52 52"Jadranska obala"Izradio:  
Željko Dumić, dipl. ing. geod.

Površine novonastalih katastarskih čestica:

- k.č. 3972/2 = 1188 m<sup>2</sup>
- k.č. 3972/4 = 89 m<sup>2</sup>
- k.č. 4045/4 = 265 m<sup>2</sup>
- k.č. 4046/47 = 83 m<sup>2</sup>

Buduću k.č. 3972/2, K.o. Cres-grad čini suma površina  
novonastalih k.č. 3972/2, 4045/4 i 4046/47  
(ukupno 1536 m<sup>2</sup>).

Poduzeće za geodeziju

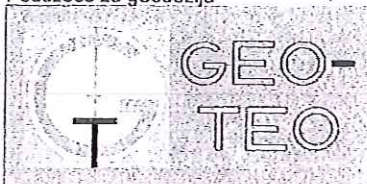

Cres, Put Brajdi 16

U Cresu, 16. ožujka 2016. god.



Cres, Put Brajdi 16

# KOPIJA KATASTARSKOG PLANA

ZA ZEMLJIŠNU KNJIGU

MJERILO 1:1000

## PRIJEDLOG OTKUPA

*"Crabar"*

Jadransko more



Ovlašteni inženjer geodezije:  
Željko ĐUMIĆ, dipl. ing. geod.

Željko Đumić  
dipl. ing. geod.

Ovlašteni inženjer geodezije

GEO-TEO d.o.o  
Cres

Geo 449

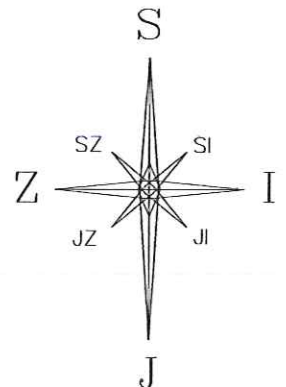

4  
981  
500  
335  
400

4  
981  
500  
335  
400

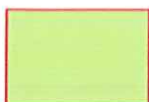

dio č.zem. 7868/1, K.o. Cres površine 106 m<sup>2</sup> koji otkupljuje gospoda  
Vilma SUŠIĆ iz Cresa, Jadranska obala 28, OIB: 59247165333  
(suvlasnički omjer 113/13434)

GEO-TEO d.o.o  
CRES, Put Brajdi 16  
3

Grad Cres



Creskog statuta 15  
51557 Cres

Geoinformacijski sustav (GIS)



Mjerilo: 1:2581

Izdala:

GEODETSKI ZAVOD RIJEKA d.o.o.

